

MODULARIO
F. - Cat. S. T. - 306



MINISTERO DELLE FINANZE

3

Mod. B (Nuovo Catasto Edilizio Urbano)

DIREZIONE GENERALE DEL CATASTO E DEI SERVIZI TECNICI ERARIALI

Lire
30

NUOVO CATASTO EDILIZIO URBANO

(R. DECRETO-LEGGE 12 APRILE 1939, N. 657)

Planimetria dell'immobile situato nel Comune di Peschiera Via Caraccioli
Ditta Agricola Caraccioli di Boggi Belaini se. per via Capello 13
Allegata alla dichiarazione presentata all'Ufficio Tecnico Erariale di Verona
13 Carta B App. 1

Fgl. VII^a mapp. 199d

Piano Rialzato

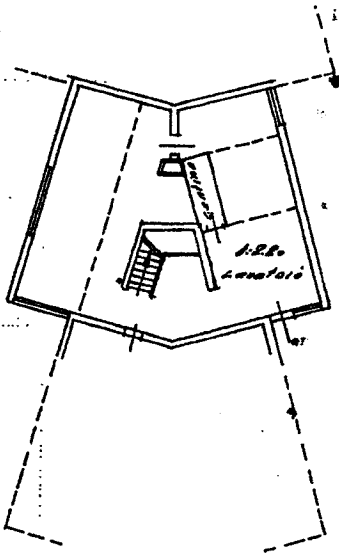
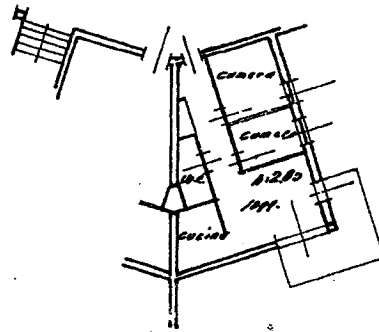

Semi interrato

ORIENTAMENTO



SCALA DI 1: 200

SPAZIO RISERVATO PER LE ANNOTAZIONI D'UFFICIO

DATA
PROT. N°

Compilata dal Geom. Aristide
Avanzini
(Titolo, nome e cognome del tecnico)

Iscritto all'Albo dei Geom.
della Provincia di Verona

DATA 30.05.1971

ACCETTABILE

Catasto dei Fabbricati - Situazione al 24/07/2014 - Comune di PESCHIERA DEL GARDA (G489) - < Foglio: 9 - Particella: 747 - Subalterno: 15 >
VIA CAPPUCCINI piano: S1-I;

Ultima planimetria in atti

10 metri